PÔLE PYRAMIDE
SAINT-DENIS-LÈS-BOURG

Programme Famille

Avril à Juillet 2026

Avril

Café des parents + Raconti - Raconta

Mercredi 01/04
10h - 11h30

Venez **discuter, échanger, partager votre quotidien** autour d'un café pendant que vos enfants se racontent et écoutent des histoires avec notre animatrice. Accordez-vous un moment de détente entre parents !
Présence d'une éducatrice de jeunes enfants pour les 0-3 ans.

Gratuit - entrée libre
Ferme du Pôle

Sortie DinoZoo

Parc préhistorique et d'attractions à Etalans (25)

A partir de 3 ans

Mercredi 15/04, 8h30 - 19h

Venez vivre en famille **une immersion extraordinaire dans l'ère jurassique**. Tyranosorus-Tyrex, Diplodocus, Tricératops, Vélociraptors... Partons à la découverte des mastodontes et des hommes de Cro-Magnon qui peuplèrent les montagnes du Jura. L'occasion de s'amuser ! ***Prévoir un pique-nique.***

18€/adulte et 14€/enfant - sur inscription (places limitées)
RDV au centre social

Mai

Café des parents + dessin à la laine et collage de printemps

Mercredi 06/05 **10h - 11h30**

Venez **discuter, échanger, partager votre quotidien** pendant que vos enfants participent à une **activité créative** avec notre animatrice. Accordez-vous un moment de détente entre parents !
Présence d'une éducatrice de jeunes enfants pour les 0-3 ans.

Gratuit - entrée libre
Ferme du Pôle

Balade autour des étangs de la Dombes

A partir de 6 ans

Mercredi 20/05 **14h - 18h**

Venez prendre l'air lors d'une **balade au bord des étangs de la Dombes**. Sur les chemins, allons à la rencontre de la faune sauvage : aigrettes, hérons, grèbes huppés, canards et cygnes
Prévoir des vêtements et des chaussures adaptés à la météo, à la marche et son goûter.

5€/personne - sur inscription - transport en minibus compris
RDV au centre social

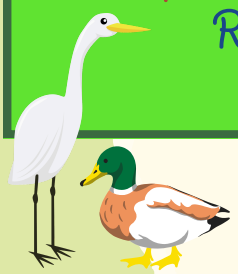

Juin

Café des parents + Jeux d'eau et Éveil Musical

Mercredi 03/06
10h - 11h30

Venez **discuter, échanger, partager votre quotidien** pendant que vos enfants font des jeux d'eau et un éveil musical avec notre animatrice. Accordez-vous un moment de détente entre parents !
Présence d'une éducatrice de jeunes enfants pour les 0-3 ans.

Gratuit - entrée libre
Ferme du Pôle

Ateliers "Fresque participative"

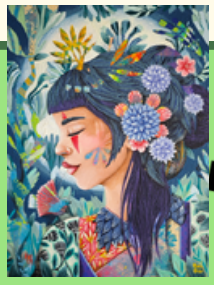

Mercredis 17/06, 24/06 et 01/07
10h - 12h

Seul ou en famille, durant **trois ateliers animés par l'artiste BuiBui**, venez partager un temps convivial autour de la mise en peinture d'une fresque collective. Celle-ci sera exposée au Jardin de la Cure durant le festival #SUMMER du 8 au 12 juillet 2026. **Ateliers ouvert à tous et toutes !**

Gratuit - sur inscription
Au Jardin de la Cure (derrière l'église)

#SUMMER 2026

DU 8 AU 12 JUILLET

Comme pour les éditions précédentes, cette édition 2026 de notre festival **#SUMMER** proposera des **animations gratuites et ouvertes à tous : concerts, spectacles, soirées dansantes, ateliers culturels, barbecue partagé**... etc.
Il y en aura pour tous les goûts et tous les âges ! Venez partager des moments conviviaux et festifs dès le mercredi 8 juillet et fêtons la fin de l'année scolaire et le début des vacances d'été tous ensemble. Programme détaillé à venir mais en attendant on vous met en avant-première le programme de la **journée du**

MERCREDI 8 JUILLET

- **10h - 11h : Conte Irène 0-3 ans + petit déj'**
- **14h : Cabane à livres + jeux de plateau**
- **15h30 : Spectacle " Frigo opus 2" (Cie Dis bonjour à la dame)**

Et plein d'autres surprises...

Et si vous souhaitez vous impliquer en tant que bénévole sur notre festival, contactez-nous !

Gratuit et ouvert à tous

Jardin de la Cure (derrière l'église)

Pour rester informé de toute l'actualité du Pôle Pyramide, inscrivez-vous à notre newsletter sur www.polepyramide.fr ou suivez-nous sur polepyramide

*Si vous avez des questions, des idées de projets, des envies... Nous pouvons vous accompagner ! Contactez **Charlotte** notre **référente famille** au 04 74 22 42 65 ou c.penicaud@polepyramide.fr*

PÔLE PYRAMIDE
SAINT-DENIS-LÈS-BOURG

CENTRE SOCIAL PÔLE PYRAMIDE
120 rue des Écoles
01000 SAINT DENIS LES BOURG
04 74 22 42 65 contact@polepyramide.fr
www.polepyramide.fr

ALLOCATIONS FAMILIALES Caf de l'Ain

St Denis lès Bourg