



Février



Café des parents + activité créative



Mercredi 04/02
10h00 - 11h30



Venez discuter, échanger, partager votre quotidien pendant que vos enfants font une **activité créative** avec notre animatrice. Accordez-vous un moment de détente entre parents ! **Présence d'une éducatrice jeunes enfants pour les 0-3 ans.**

Gratuit - Entrée libre
Ferme du Pôle



Projet artistique inter-centres sociaux : "Tissu de soi.e"

Mardi 10/02 9h00-12h00/14h00-17h00

Vendredi 13/02 14h00-17h00

Samedi 14/02 9h30-12h30



Venez à la rencontre de l'artiste Leslie CHANEL et prenez part à un **projet de grande envergure autour du tissu** : Initiation à la teinture végétale, patchwork, couture, peinture sur tissu... Venez observer, créer, et exprimer votre rapport aux tissus.

Que vous soyez seul.e ou avec vos enfants, arrêtez-vous quelques minutes pour poser votre touche personnelle à cette œuvre collective ! **L'œuvre finale sera présentée au grand public.**

Gratuit :
Passage libre
sur les
créneaux
Ferme du Pôle



Grande soirée jeux



Vendredi 27/02
16h00 - 22h00

Dès la sortie de l'école, venez jouer en famille autour de **grands jeux, de jeux en bois, jeux de plateau, d'un espace gaming et d'espaces petite enfance !**

Dès 19h, **apéro partagé** (chacun apporte quelque chose à grignoter, à partager). Événement proposé avec Déclic Ludik et la médiathèque l'Odyssée.



Gratuit - Entrée libre
Ferme du Pôle



Café des parents
+ activité "jeux collectifs"



Mercredi 04/03
10h00 - 11h30

Venez discuter, échanger, partager votre quotidien pendant que vos enfants font des jeux collectifs avec notre animatrice. Accordez-vous un moment de détente entre parents ! **Présence d'une éducatrice jeunes enfants pour les 0-3 ans.**

Gratuit - entrée libre
Ferme du Pôle



Mars



Grande Lessive
Atelier créatif : dessin,
peinture et collage



Mercredi 18/03 **10h00 - 12h00**

Participez à une **aventure artistique collective** réalisée par des millions de personnes autour de la terre. Venez créer un dessin, une peinture sur la thématique "**Je-Nous**" et contribuez à notre grande **installation artistique éphémère sur l'espace public**. Avec la médiathèque L'Odyssée.

Gratuit - sur inscription
Ferme du Pôle



Carnaval
de Saint Denis

Samedi 21/03 **10h00 - 13h00**

Saint Denis lès Bourg fait son **carnaval** !

Organisé par le **Le Sou des écoles, Pôle Pyramide et Terre en couleurs** :

Le rendez-vous est donné à **10h00 sur l'Esplanade de la salle des fêtes**.

Chacun vient avec son déguisement préféré pour déambuler en musique jusqu'au Pré Joli. Là un temps festif et animé sera proposé avec buvette et restauration !

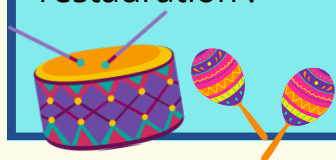

Gratuit - Ouvert à tous
Esplanade de la salle des fêtes + Pré Joli



Du côté de la médiathèque L'Odyssée

Assistez en famille aux contes proposés par la médiathèque L'Odyssée !

Contes avec Delphine

- Vendredi 13/02 à 14h00
- Samedi 21/02 à 10h00

Contes avec Irène

- Samedi 14/03 à 10h00

Gratuit - sans inscription

RDV à la médiathèque

Pour rester informé de toute l'actualité du Pôle Pyramide, inscrivez-vous à notre newsletter sur www.polepyramide.fr ou suivez-nous sur  [polepyramide](https://www.facebook.com/polepyramide)

*Si vous avez des questions, des idées de projets, des envies... Nous pouvons vous accompagner ! Contactez **Charlotte** notre **référénte famille** au 04 74 22 42 65 ou c.penicaud@polepyramide.fr*



Programme Famille

Janvier à Mars 2026

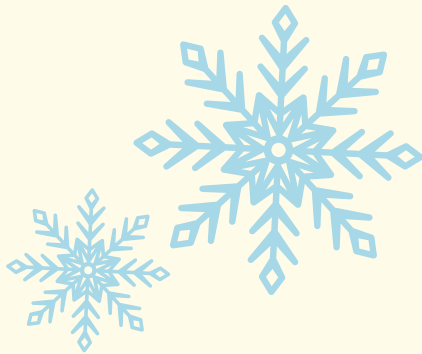

Janvier



Café des parents
+ jeux de société

Mercredi 07/01
10h00 - 11h30

Venez **discuter, échanger, partager votre quotidien** pendant que vos enfants font une **activité jeux de société** avec notre animatrice.

Accordez-vous un moment de détente entre parents !

Présence d'une éducatrice jeunes enfants pour les 0-3 ans.



Gratuit - entrée libre
Ferme du Pôle



Sortie théâtre de Bourg :
"Mademoiselle, une enfant sur mesure"

**A partir de
8 ans**

Mercredi 21/01 18h30 - 20h30

"Dans un futur où les enfants sont loués pour des missions, Mademoiselle, une fillette curieuse, questionne son existence.

Pour explorer enfance et parentalité, ce spectacle mêlant théâtre et marionnettes vous fera voyager dans un conte empreint de poésie et de questionnements sur l'enfance et la parentalité. Quel rôle tiennent les parents dans un monde aussi différent du nôtre ? Les enfants doivent-ils être des agents super entraînés et correspondre exactement à ce que les parents en attendent ? "



**6€/enfant et 8€/adulte -
sur inscription**

**RDV au Centre social,
déplacement en minibus**